FACULTY

Dott. Alberto Chiriatti
Prof. F. Vittorio Costa
Dott. ssa Liana Esposito
Dott. Antonio Nigro

ECM

Evento n. 237- 39528
Medici Chirurghi (Medici di Medicina Generale)
Crediti ECM assegnati: 6,8

SEDE

Sala meeting FIMMG
Via Marconi 25
Roma

OCM COMUNICAZIONI

Provider ECM
OCM Comunicazioni s.n.c.
Via Vespucci 69 10129 Torino
Tel. 011 591076 - 5183389
Fax 011 5817562
E-mail: info@ocmcomunicazioni.com

ASAM
ASSOCIAZIONE SCIENTIFICA INTERDISCIPLINARE
AGGIORNAMENTO MEDICO

FIMMG
Federazione Italiana Medici di Famiglia
CONFPROFESSIONI

BENESSERE INTESTINALE, APPROPRIATEZZA PRESCRITTIVA E ASPETTI MEDICO-LEGALI

educazione continua in medicina

Roma 20 ottobre 2012

BENESSERE INTESTINALE, APPROPRIATEZZA PRESCRITTIVA E ASPETTI MEDICO-LEGALI

Nella prima parte verranno esposte ai discenti le conoscenze più recenti, cliniche e terapeutiche, relative all'importanza del microbiota intestinale. L'apparato gastrointestinale dei mammiferi ospita un gran numero di microrganismi che, nel loro complesso, costituiscono il cosiddetto microbiota intestinale. La maggior parte di questi microrganismi è viva e influenza numerose caratteristiche biochimiche, immunologiche e fisiologiche dell'ospite. Il genoma complessivo dell'ecosistema intestinale, definito microbioma, contiene un elevatissimo numero di geni che arricchisce il patrimonio genetico e le capacità metaboliche dell'ospite con nuove caratteristiche funzionali. Il microbiota gioca un ruolo chiave per la salute umana proteggendo dalla colonizzazione da parte di microrganismi patogeni e interagendo con il sistema immunitario dell'ospite, consentendo così l'instaurarsi di una tolleranza immunitaria che permetta il mantenimento dell'omeostasi. Di recente si è anche osservato che il microbiota intestinale dialoga direttamente con l'encefalo e che dalla loro comunicazione dipendono molte patologie tra cui disturbi intestinali e malattie psichiatriche. Da uno squilibrio del microbiota deriverebbe anche una patologia invalidante quale il morbo di Crohn.
Ai discenti verranno illustrate le strategie terapeutiche più adeguate per affrontare una serie di patologie strettamente legate alle alterazioni del microbiota
Nella seconda parte del corso verranno illustrati tutti gli aspetti clinicamente rilevanti relativi all'utilizzo dei farmaci equivalenti e alla loro appropriatezza. Partendo dagli aspetti legislativi e normativi si metteranno in luce i requisiti cui devono rispondere per la commercializzazione, come,quando e quanto la bioequivalenza viene valutata,le problematiche cliniche e medico legali legate alla loro prescrizione mostrando ai medici una serie di esemplificazioni.
Nella terza parte del corso si affronteranno direttamente alcuni degli aspetti legali più rilevanti per la professione medica.
In particolare verranno illustrati aspetti quali il significato della documentazione sanitaria, la nozioni di atto pubblico, gli aspetti di natura penale, civile ed amministrativa. Si discuterà inoltre della medicina difensiva (cos'è e perché si attua? È efficace?), del consenso informato (in particolare per quanto riguarda le indicazioni off label che possono anche coinvolgere i farmaci equivalenti) e le conseguenti informazioni al paziente. Infine si discuterà di due aspetti molto rilevanti e che spesso mettono in difficoltà i medici: risk communication e privacy: come contemperare il conflitto di interessi tra la tutela della riservatezza dei dati sensibili e le informazioni sulla salute del paziente ai familiari del medesimo.

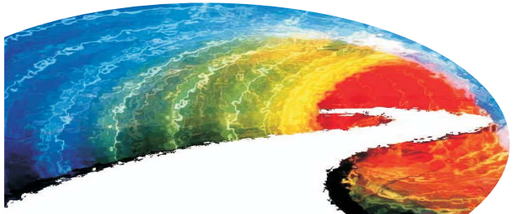

Roma 20 ottobre 2012

PROGRAMMA

Moderatore: A. Nigro

08:30 Registrazione partecipanti

09:00 Il microbiota intestinale: ruolo patogenetico e implicazioni terapeutiche *A. Chiriatti*

10:30 Discussione

10:45 Pausa

11:00 Il Punto sui Farmaci generici *F. V. Costa*
Farmaci equivalenti: aspetti normativi
La valutazione della bioequivalenza
La prescrizione: problematiche cliniche e medico legali

12:30 Discussione

13:00 Pausa

13:45 Significato della documentazione sanitaria: nozioni di atto pubblico, aspetti di natura penale, civile ed amministrativa *L. Esposito*

14:15 La medicina difensiva: cos'è e perchè si attua? È efficace? *L. Esposito*

14:45 Il consenso informato in particolare per quanto riguarda le indicazioni off label e le conseguenti informazioni al paziente *L. Esposito*

15:15 Risk communication e privacy: come contemperare il conflitto di interessi tra la tutela della riservatezza dei dati sensibili e le informazioni sulla salute del paziente ai familiari del medesimo *L. Esposito*

15:45 Esame di un caso clinico giudiziario / Sentenze sui MMG *L. Esposito*

16:15 Dibattito
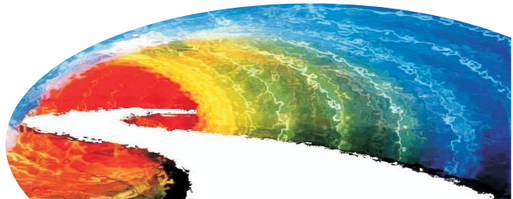
16:30 Conclusione lavori e consegna questionario ECM